

# Parcours n°11 : De la réserve de Moëze au marais de Brouage

● Moyenne

🚲 À vélo

🕒 1 h 30 min

↔ 22.5 km

📍 **Départ** Sentier des Sablières  
17780, Saint-Froult

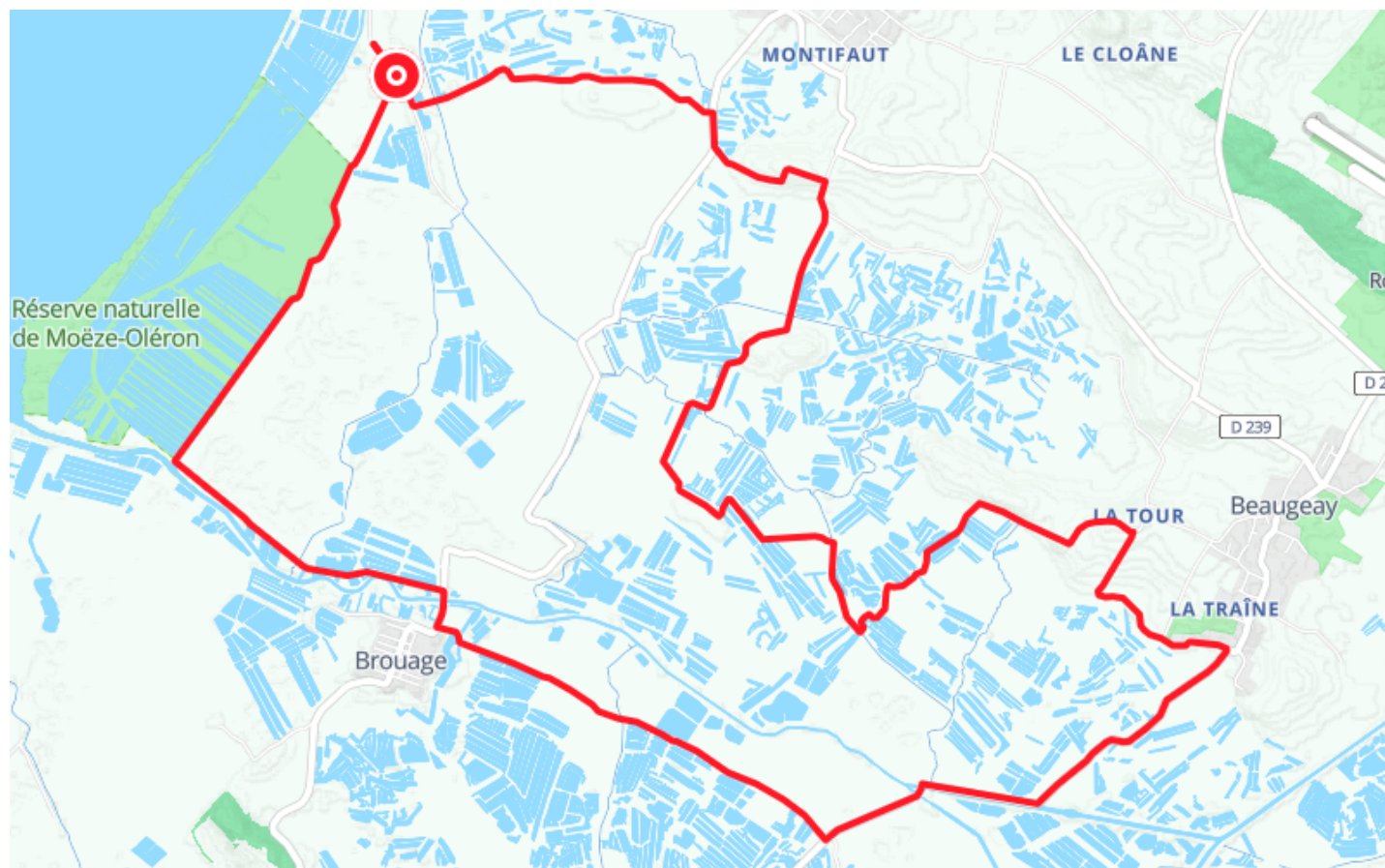

## Descriptif

De la Réserve naturelle de Moëze-Oléron à la Maison éclusière de Beaugeay en passant par Brouage, ce parcours vous emmène sur les traces de l'ancien Golfe de Saintonge.

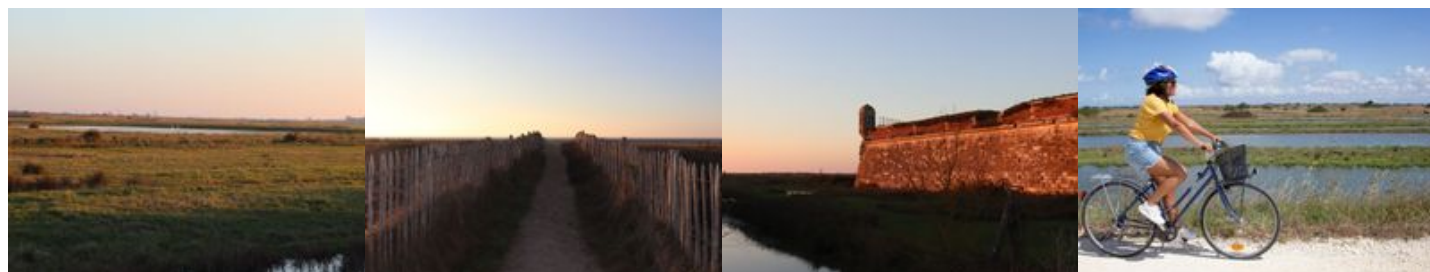

**Charentes Tourisme**  
21 rue d'Iéna - 16000 ANGOULEME



Retrouvez ce parcours et bien d'autres  
sur l'application mobile **Loopi - balades & GPS**

