Circuit route Confolens Ouest : Boucle Locale 43 B

À vélo | 0 min | 34.0 km

Départ Place Émile Roux
16500, Confolens

Arrivée Place Émile Roux
16500, Confolens

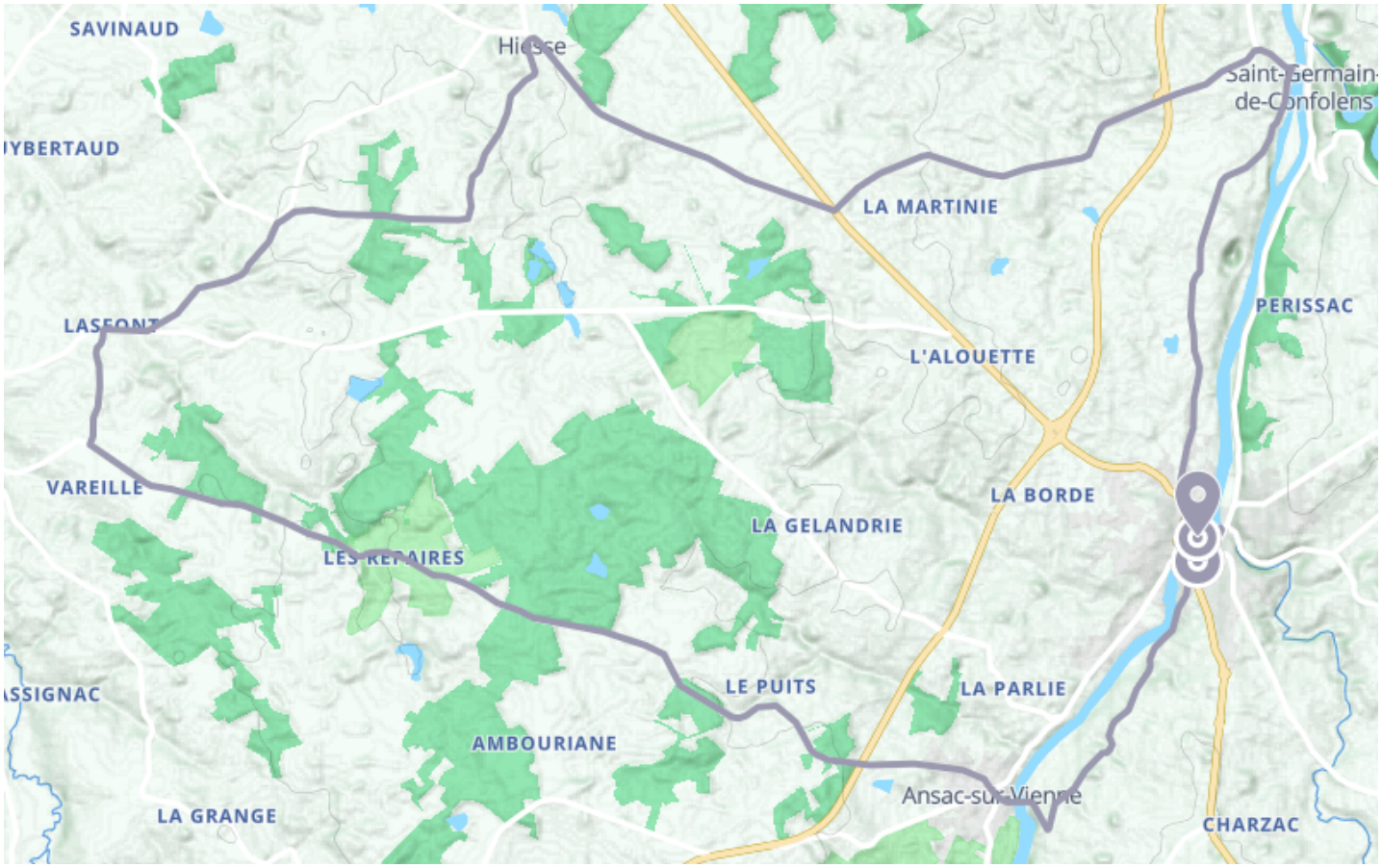

Descriptif

Le départ a lieu place Henri Dézaphie.
Circuit famille : 7,6 km (très facile).
Circuit découverte : 34 km (facile).
Circuit exploration : 52 km (difficile).

Charentes Tourisme
21 rue d'Iéna - 16000 ANGOULEME

Retrouvez ce parcours et bien d'autres
sur l'application mobile **Loopi - balades & GPS**

Télécharger dans l'App Store

DISPONIBLE SUR Google Play