

Boucle vélo n°31 B – Ruffec

🚲 À vélo

🕒 2 h 22 min

↔️ 32.8 km

📍 **Départ** 31 Rue de la Cloche
16700, Ruffec

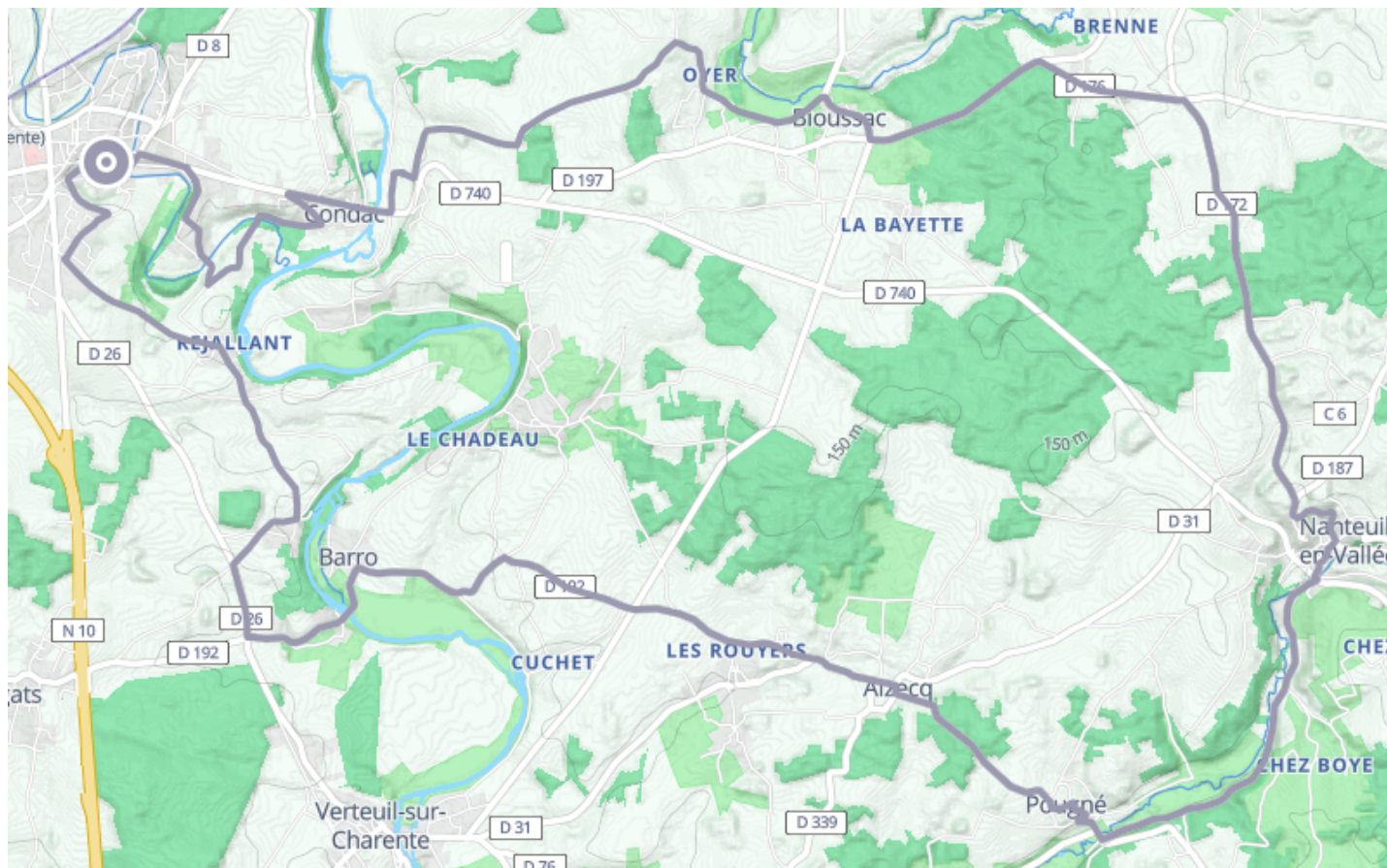

Descriptif

Construite sur une colline au bord du Lien, Ruffec est une ville commerçante dynamique. Avant les premiers tours de roues, ne manquez pas de visiter la ville ancienne avec ses ruelles étroites, ses maisons à pan de bois et sur les rives du Lien, le lavoir et le moulin dominés par les vestiges d'un château. Un détour par l'église paroissiale St André s'impose pour admirer sa façade romane illustrée du thème de l'ascension.

Puis direction Condac, village situé sur le chemin de St Jacques où les pèlerins traversaient la Charente au « gué de Réjallant » ; un détail : des maisons du village sont marquées de croix de Saint-André. A Bioussac, à ne pas manquer le parc et jardin du château de l'Abrègement où les bois et troncs sinistrés de la tempête de 1999 ont été transformés en sculptures originales ; à voir également une querceraie où une jeune collection de plus de 170 variétés de chênes a été replantée.

Et voici qu'apparaît le joli village fleuri de Nanteuil en Vallée labellisé "Petite Cité de Caractère", halte jacquaire, au cœur de la vallée de l'Argentor. Sa visite est incontournable pour découvrir les maisons à colombage, la fontaine St Jean, le lavoir sans oublier l'abbaye bénédictine Notre Dame de St Benoît dont le « trésor », chef d'oeuvre de l'art roman servait au dépôt des archives et des objets précieux du monastère. A découvrir au cœur du village l'église St Jean Baptiste qui renferme de nombreuses pièces de mobilier provenant de l'abbaye. Puis en repartant sur le circuit, appréciez cet oasis de verdure et de senteurs que sont les jardins de l'Argentor.

Le petit village de Barro accueille tous les ans en septembre un festival important autour du photojournalisme. Et en toute saison, vous pouvez flâner près de son joli lavoir ou faire une visite à

l'Archipel de Marceau. Avant le retour sur Ruffec, faites une halte rafraîchissante à Réjallant, aire de détente et de loisirs au bord de la Charente, avec son archipel d'îles reliées par des passerelles.

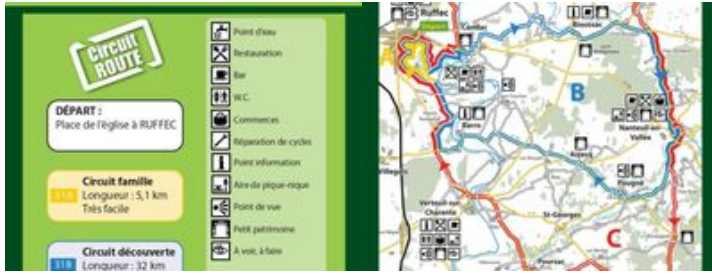

Charentes Tourisme
21 rue d'Iéna - 16000 ANGOULEME



Retrouvez ce parcours et bien d'autres
sur l'application mobile Loopi - balades & GPS

